



Yamhill Community Care Organization Webinar RFP 2024



Perfil del webinar

➤ Parte 1

Descripción general de la RFP de financiación conjunta 2024 de Yamhill Community Care

- Requisitos del programa
- Visión y misión
- Plan de Mejora de la Salud Comunitaria (CHIP)
- Niveles de financiación
- Preguntas y respuestas

➤ Parte 2

Calidad y alineación de las solicitudes

- Plan de viabilidad
- Implementación y plazos
- RESULTADOS
- Preguntas y respuestas

Plazos

15 de marzo	Se abre el RFP
Del 15 de marzo al 3 de mayo	Asistencia técnica disponible
26 de marzo	Webinar de asistencia técnica
3 de mayo a las 11:59 pm	Se cierra el plazo para presentar las solicitudes
Del 6 de mayo al 30 de julio	Los comités ad hoc revisan las solicitudes
31 de julio	Se anuncian las concesiones
31 de agosto	Se retornan los contratos firmados a YCCO
30 de septiembre	Acuerdos de financiación vigentes

Los solicitantes DEBEN ser:

- Organizaciones 501c3
- Tribus, o
- Agencias públicas o gubernamentales.
- Múltiples agencias como un solo solicitante (uno debe ser patrocinador fiscal)

NO se otorgará financiamiento:

- A particulares en forma de becas.
- Para fines políticos
- Para distribuir subvenciones
- Para fines no caritativos fuera del significado del Capítulo 65 de las Reglas Administrativas de Oregón (OAR) con respecto a las corporaciones 501c3
- Sustituir los flujos de financiación existentes para sistemas o programas.

-



Requisitos de elegibilidad y financiación

Requisitos del proyecto: alinearse con la Visión y Misión de YCCO

Visión: Una comunidad sana unida que celebra el bienestar físico, mental, emocional, espiritual y social..

Misión: Trabajamos juntos para mejorar la calidad de vida y la salud de las comunidades que atendemos, coordinando una atención efectiva



Requisitos del programa:
Alinearse con el Plan de
Mejora de la Salud
Comunitaria (CHIP)

Vista general de las áreas de enfoque

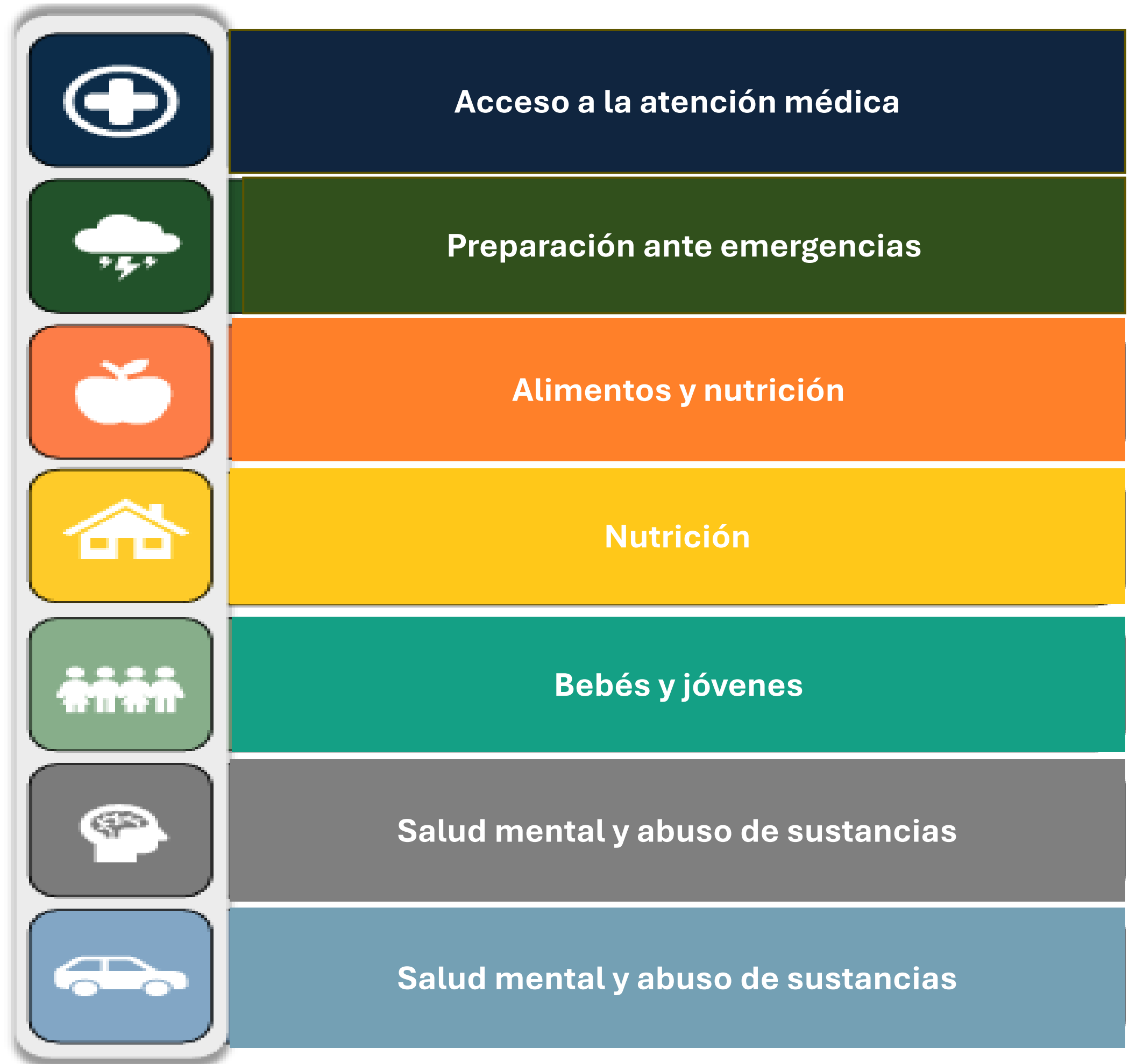

Requisitos del proyecto: alineación con los niveles de financiación Nivel 1: por debajo de \$20,000 Prioridades de financiación

THW: trabajador tradicional de la salud

- Prioridades: capacitación, mentoría, y apoyo para los THWs
- \$50 mil disponibles



Requisitos del proyecto: alineación con los niveles de financiación

Nivel 1: por debajo de \$20,000
Prioridades de financiación

CHIP: Plan de mejora de la salud comunitaria

- prioridades: proyectos de mejora comunitaria alineados con el CHIP
- \$100 mil disponibles



Requisitos del proyecto: alineación con los niveles de financiación

Nivel 1: por debajo de \$20,000 Prioridades de financiación

Aprendizaje temprano

- Prioridades: aprendizaje temprano e intervenciones infantiles
- \$70 mil disponibles

YCCO
Early Learning

Requisitos del proyecto: alineación con los niveles de financiación

Nivel 2: por debajo de \$500 mil
Prioridades de financiación

SHARE: Apoyar la salud para todos mediante la reinversión

- Prioridades: determinantes Sociales de salud y Equidad (SDOH-E)
- Premios anteriores de \$ 60 000 a \$ 500 000 o más
- Los fondos totales de SHARE disponibles varían cada año.
 - SHARE no puede apoyar la entrega de atención o beneficios cubiertos
 - SHARE puede cubrir gastos capitales.
 - Una porción de los fondos de SHARE debe derivarse a iniciativas de vivienda.



¿Qué son gastos capitales?

Gastos capitales son fondos utilizados por una compañía para adquirir, actualizar y mantener los activos físicos, como propiedades, plantas, edificios, tecnología o equipo. A menudo una compañía los utiliza para comenzar nuevos proyectos o inversiones. Hacer gastos capitales sobre activos fijos puede incluir reparar un tejado (si la vida útil del tejado se alarga), comprar un equipo o construir unas nuevas instalaciones.





Requisitos del proyecto: alineación con los niveles de financiación

Nivel 3: por debajo de \$500 mil
Prioridades de financiación

CWP: Prevención y Bienestar Comunitario

- Prioridades: estrategias de prevención primaria basadas en evidencia e investigación
- Media de las concesiones por proyecto en 2023 de \$105 mil

¿Qué significa 'basado en evidencia'?

"Una iniciativa basada en la evidencia es una que demuestra un efecto notable sobre la mejora de los resultados, a través de la evidencia sólida de al menos un estudio de alta calidad y que ha sido revisado por al menos una organización de reputación. "

- Instituto de Ciencias de la Educación



¿Qué es una 'intervención primaria'?

"Una intervención primaria se refiere a acciones dirigidas a evitar la manifestación de una enfermedad. Esto puede incluir acciones para mejorar la salud a través de un cambio en el impacto de los determinantes sociales y económicos sobre la salud; la provisión de información sobre los riesgos de la salud conductual y médica, y las consultas y medidas para disminuirlas."

-Organización Mundial de la Salud

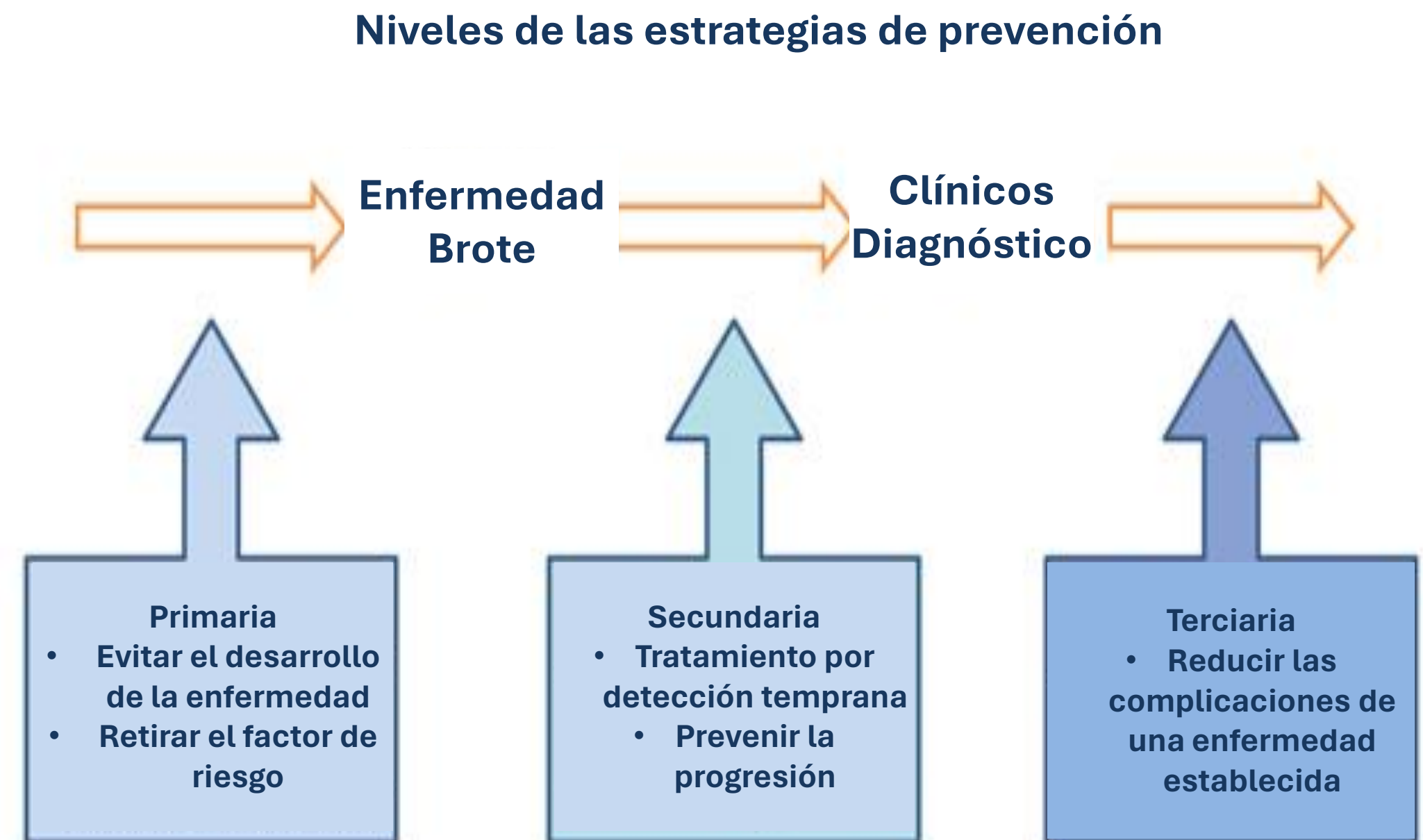

Requisitos del programa:

Apoyar a una población que experimenta una disparidad

Se dará preferencia a proyectos que trabajen con una o más poblaciones menos representadas, incluyendo:

- Personas que viven en áreas geográficamente rurales o aisladas
 - Personas de color
 - Miembros de las Tribus de Oregón
 - Hablantes de otro idioma que no sea el inglés
 - Miembros de la comunidad LGBTQIA2S+
 - Personas que viven sin hogar
 - Personas con discapacidades físicas o cognitivas
 - Otras según se indican
- Las propuestas deben demostrar que las poblaciones a las que se presta servicio o a las que se afecta fueron incluidas en el desarrollo del proyecto.



¿Tiene preguntas?

RFP conjunto de YCCO 2024: Solicitud

Calidad de la solicitud

Alineación con el proyecto



Calidad de la solicitud

- El solicitante responde a todas las preguntas de la solicitud y responde a cada parte de la pregunta lo mejor que puede.
- Demuestra un proyecto bien pensado, al incluir un plan de viabilidad, un plan de implementación, medidas de resultados y un plan para registrarlas y un presupuesto.
- Proporciona información sobre la recopilación de datos y la capacidad de reportar, cualquier necesidad de asistencia técnica, e incluye los anexos requeridos.



Calidad de la solicitud: plan de viabilidad
¿Qué trabajo se realizará para sostener y asegurar el alcance de sus objetivos, y la estabilidad económica a largo plazo?

Ejemplos de este trabajo de sostenibilidad incluyen, pero no se limitan a:

- Demostrar una estrategia de diversidad de fondos para reducir la dependencia de una fuente única.
- Identificar la existencia o las asociaciones colaborativas potenciales con agencias específicas.
- Identificar la existencia o las fuentes de ingresos potenciales.
- Tiempo del personal para buscar becas, recaudar fondos, etc.

Calidad de la solicitud: implementación y plazos

La meta de esta sección es proporcionar una CLARA comprensión de las actividades de su proyecto

- ¿Qué hará?
- ¿Cuándo comenzará?
- ¿Cuándo terminará?

Calidad de la solicitud: medidas de resultados

- *¿Qué es una medida de resultados?*

Una medida de resultados es una variable específica y observable de un conjunto de variables que se utiliza para evaluar el impacto o la efectividad de una intervención, programa o actividad.

- *¿Para qué se utilizan las medidas de resultados?*

Las medidas de resultados se utilizan para evaluar si las metas u objetivos deseados se han conseguido y para proporcionar valiosos datos para tomar decisiones, mejorar el rendimiento y para propósitos de responsabilidad.

Calidad de la solicitud: medidas de resultados

Define metas
claras y
específicas.

Considera
indicadores
de éxito.

Selecciona
métricas
apropiadas.

Calidad de la solicitud: medidas de resultados

Objetivos SMART

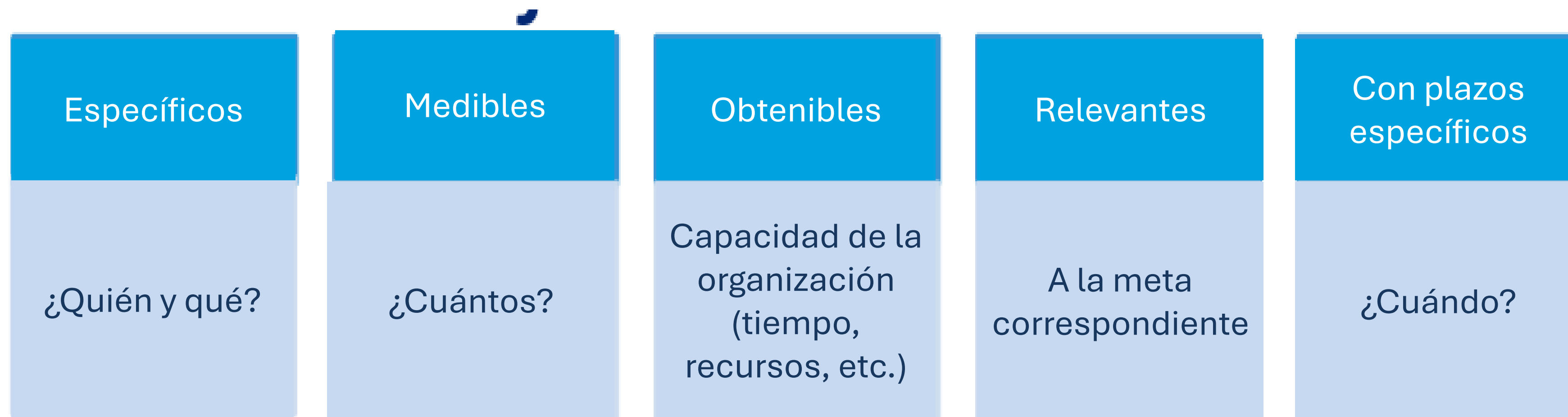

Calidad de la solicitud: Medidas de resultados- Ejemplos

Nuestro programa reducirá las personas sin hogar en nuestra comunidad en un 5% en 1 año.

Nuestro programa tiene la intención de reducir las personas que viven sin hogar en un 5% en el próximo 1 año al implementar intervenciones dirigidas, proporcionar servicios de apoyo y fomentar colaboraciones con socios comunitarios.

Calidad de la solicitud: Medidas de resultados- Ejemplos

50 pacientes adultos se registrarán en una plataforma para el aprendizaje en línea y recibirán un libreto paralelo para la educación e información sobre el linfodema.

Reclutaremos a 50 pacientes adultos con un nuevo diagnóstico de cáncer de seno de Oregon Surgical Wellness, los registraremos en una plataforma de aprendizaje en línea, y recibirán un libreto paralelo para la educación e información sobre el linfodema antes del fin del período de la beca.

Calidad de la solicitud: Medidas de resultados- Ejemplos

La meta de nuestro proyecto es mejorar los porcentajes de educación implementando el currículo de mejora de educación basado en evidencia A, B, C. Registraremos las puntuaciones de los exámenes estandarizados, los niveles de competencia de lectura, y la asistencia a la escuela por 1 año.

Nuestro proyecto tiene la intención de mejorar los porcentajes de educación implementando el currículo de mejora de educación basado en evidencia A, B, C. Realizaremos un seguimiento de los puntajes de las pruebas estandarizadas, los niveles de competencia en lectura y la asistencia a la escuela durante el transcurso de 1 año y ***evaluaremos la efectividad de nuestra intervención.***

RFP: "Enumere al menos tres resultados de los que planea hacer un seguimiento. Incluya metas que tengan una línea de base (de dónde parte) y una meta medible."

Narrativa

Nuestro proyecto tiene la intención de mejorar los porcentajes de educación implementando el currículo de mejora de educación basado en evidencia A, B, C. Registraremos las puntuaciones de los exámenes estandarizados, los niveles de competencia de lectura, y la asistencia a la escuela por 1 año para evaluar la efectividad de nuestra intervención.

Granular

Este proyecto mejorará los porcentajes de educación implementando el currículo ABC, conseguido con las siguientes medidas:

- A) Adopción del currículo con una fidelidad del 80%, como demuestran las encuestas de los maestros
- B) Aumento de los puntajes promedio de las pruebas estandarizadas en un 3% desde el punto de referencia actual de 45.
- C) Aumento en la puntuación media de los exámenes estandarizados del 10% para los alumnos de ELL desde la línea de base actual de 40.
- D) Aumento en la puntuación de la lectura desde la línea de base actual de 12 a 13.
- E) Disminución del porcentaje de ausencias crónicas del 19% al 15%.

Alineación de la solicitud: Conectando

Díganos cómo se alinea su proyecto con las prioridades de visión, misión y financiación de YCCO..

La meta

YCCO + su organización

Una asociación sana que mejora la salud y el bienestar de nuestra comunidad



Cómo presentar una solicitud

Si desea recibir esta solicitud en su idioma preferido o necesita ayuda para leerla o rellenarla, por favor, póngase en contacto con funding@yamhillcco.org .

Los solicitantes pueden presentar su solicitud en el idioma que prefieran.



Reclutamiento para el comité de revisión Ad Hoc (AHRC)



Yamhill Community Care está reclutando miembros para nuestro Comité de Revisión Ad Hoc o AHRC. Este comité consiste en miembros de la comunidad y su propósito es traer la perspectiva de la comunidad a nuestro proceso de revisión.

Los miembros del comité revisarán hasta 6 solicitudes al RFP de la primavera de este año y serán compensados con \$40 por solicitud si cumplen con el criterio de elegibilidad. El comité revisará las solicitudes de manera consecutiva, desde el 6 de mayo del 2024 hasta el 30 de julio del 2024.

**Póngase en contacto
con nosotros
funding@yamhillcco.org**



¿Tiene preguntas?

¡GRACIAS!